岩手県立病院職員採用選考試験　電子申請マニュアル

岩手県医療局職員課

○　用意するもの

①　インターネット環境、パソコン

　スマートフォンやタブレットからも申し込みできますが、申込書と受験票を印刷する環境が必要です。また、使用するパソコンや通信回線上の障害等によるトラブルについては、一切責任を負いません。

②　プリンタ

　申込書及び受験票の印刷に使用します。

○　入力時の注意事項

・　「電子申請・届出サービス」の画面を表示してから 30 分以上何も操作をしないと、自動的に接続が中断されます。

　申込みを中断する場合には、必ず申込画面下部「入力中のデータを保存する」ボタンをクリックし、申込内容を保存するようにしてください。

・　前の画面に戻る場合には、ブラウザの「戻る」ボタンではなく、画面の「入力へ戻る」ボタンを使用するようにしてください。

　ブラウザの「戻る」ボタンを使用すると、動作に不具合が生じるおそれがあります。

・　申込内容を送信した後、申込内容を訂正する必要が生じた場合は、必ず岩手県医療局職員課人事担当（TEL：019-629-6861）まで連絡してください。

・　申込後、５日（土日、祝日を除く）を経過しても【受理通知メール】が届かない場合は、岩手県医療局職員課人事担当まで必ず連絡してください。

・　申込完了時に【申込完了通知メール】を自動送信します。迷惑メール対策等を行っている場合は、「pref-iwate@s-kantan.com」からのメール受信が可能な設定に変更してください。

○　手続きの流れ

1　利用者情報の登録

（１）　「電子申請・届出サービス（https://s-kantan.com/pref-iwate-u/）」にアクセスし、「手続き名」に「岩手県立病院職員採用選考試験」を入力して検索してください。

　「令和４年度岩手県立病院職員採用選考試験（春季通常募集）申込み」が表示されますので、そちらをクリックしてください。

（２）　利用者登録は任意です。

　利用者登録をされた方は利用者ＩＤ及びパスワードを忘れないように注意してください。

（３）　利用者登録せずに申込む方は、画面の指示に従い、連絡先メールアドレスを入力し、入力完了後送信される【連絡先アドレス確認メール】のＵＲＬから申込画面へ進んでください。

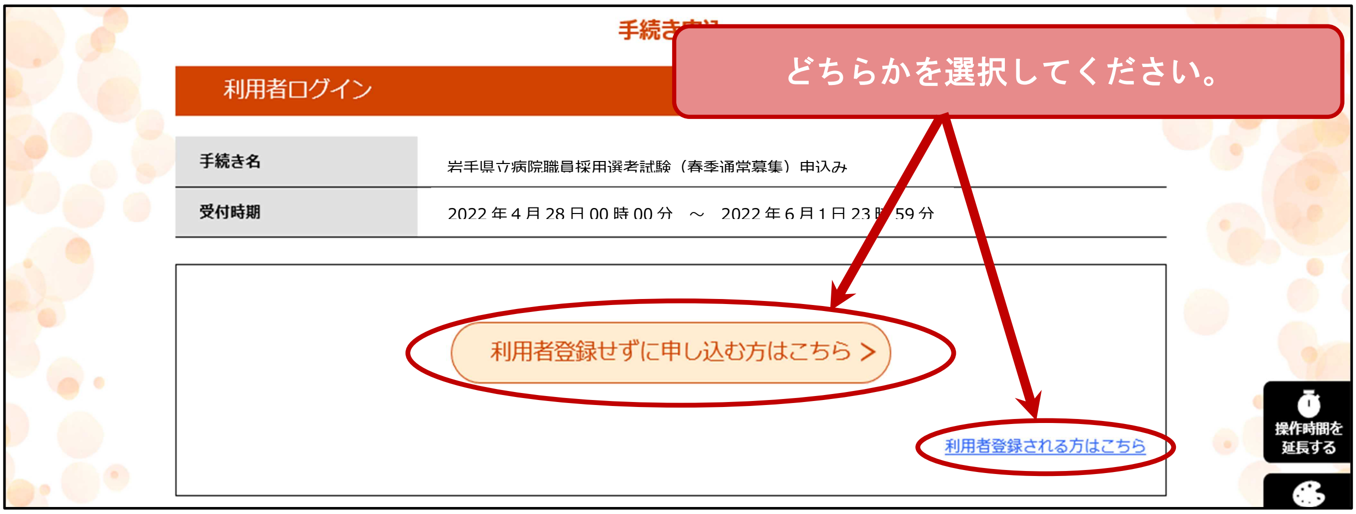

2　申込～申込内容の送信

（1）　申込フォームに必要事項を入力します。入力が終わりましたら、「確認へ進む」をクリックしてください。

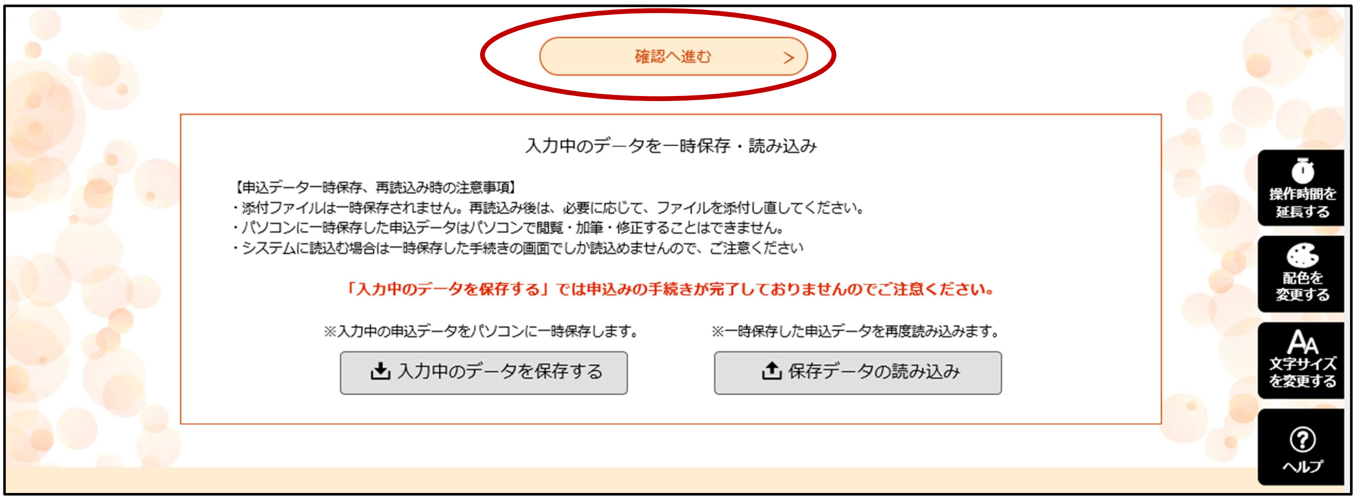

（2）　申込み確認画面が表示されます。申込内容に誤りがないか確認のうえ、誤りがなければ「申込む」をクリックしてください。

原則、申込後の変更はできませんので、十分に確認してください。

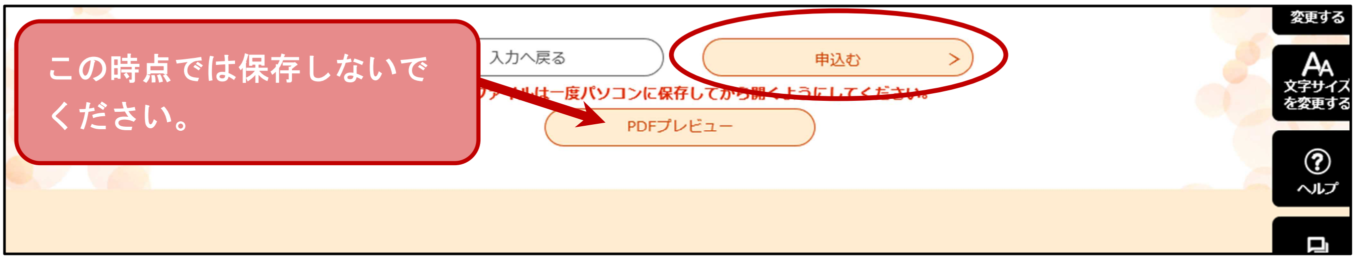

（3）　【申込完了通知メール】が届きますので、整理番号とパスワードを確認し、メールを紛失しないよう、注意してください。整理番号とパスワードは後日付与される受験番号の確認に必要です。（以下、申込完了時の画面）

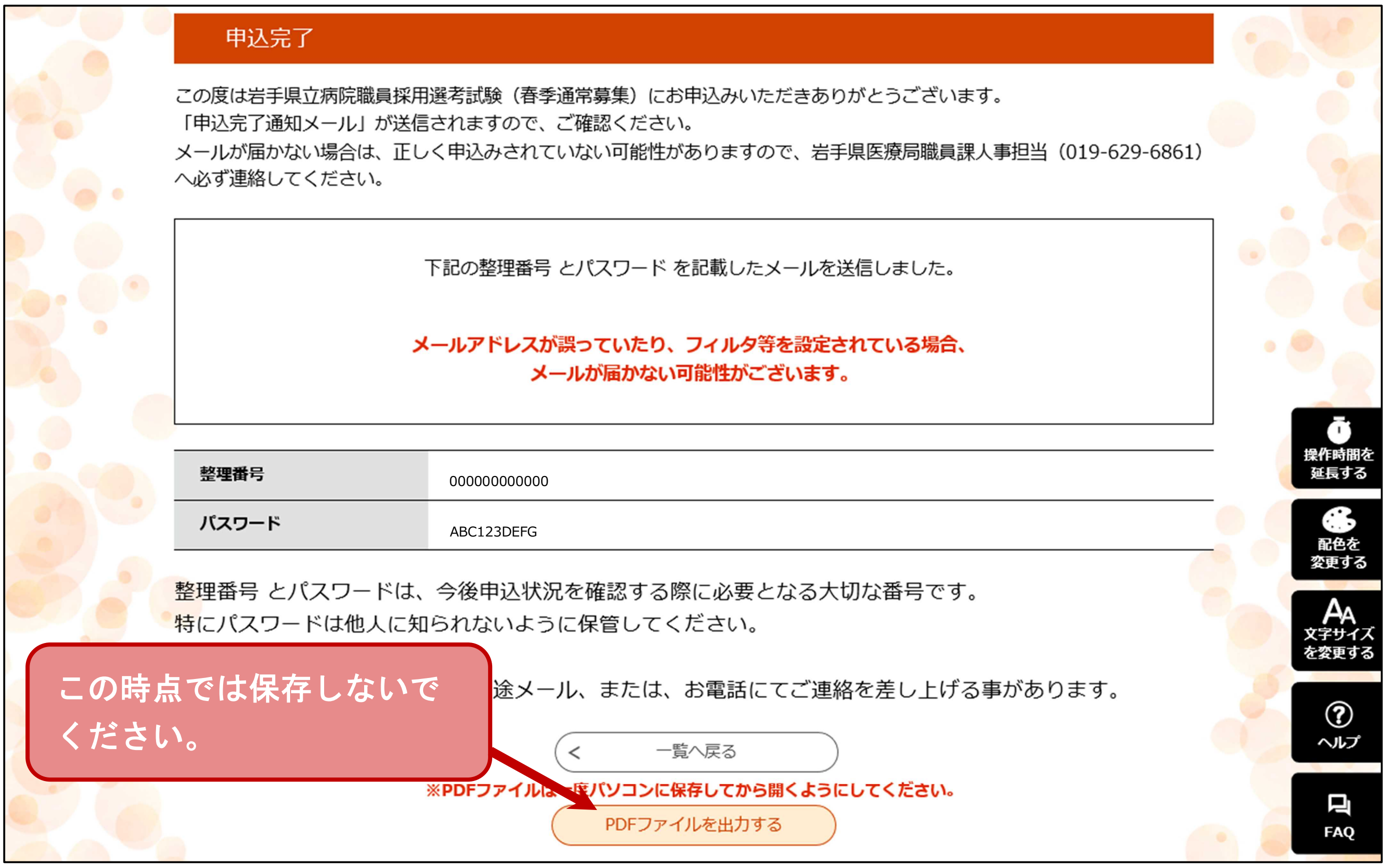

（4）　送信した申込内容について、医療局で審査を行います。審査終了後、連絡先として登録されたメールアドレスに【受理通知メール】を送付します。申込みから５日（土日、祝日を除く）を経過しても受理通知メールが届かない場合は、岩手県医療局職員課人事担当まで必ず連絡してください。

3　申込書・受験票の準備

（1）　申込期間終了後、５日程度で、医療局で受験番号を付与し、【受験票作成完了通知メール】を送信します。

（2）　【受験票作成完了通知メール】を受信したら、「電子申請・届出サービス」内の「申込内容照会」から整理番号とパスワードを入力して「照会する」をクリックしてください。

（3）　「返信添付ファイル」に受験番号を付した申込書及び受験票がアップロードされていますので、ダウンロードしてください。

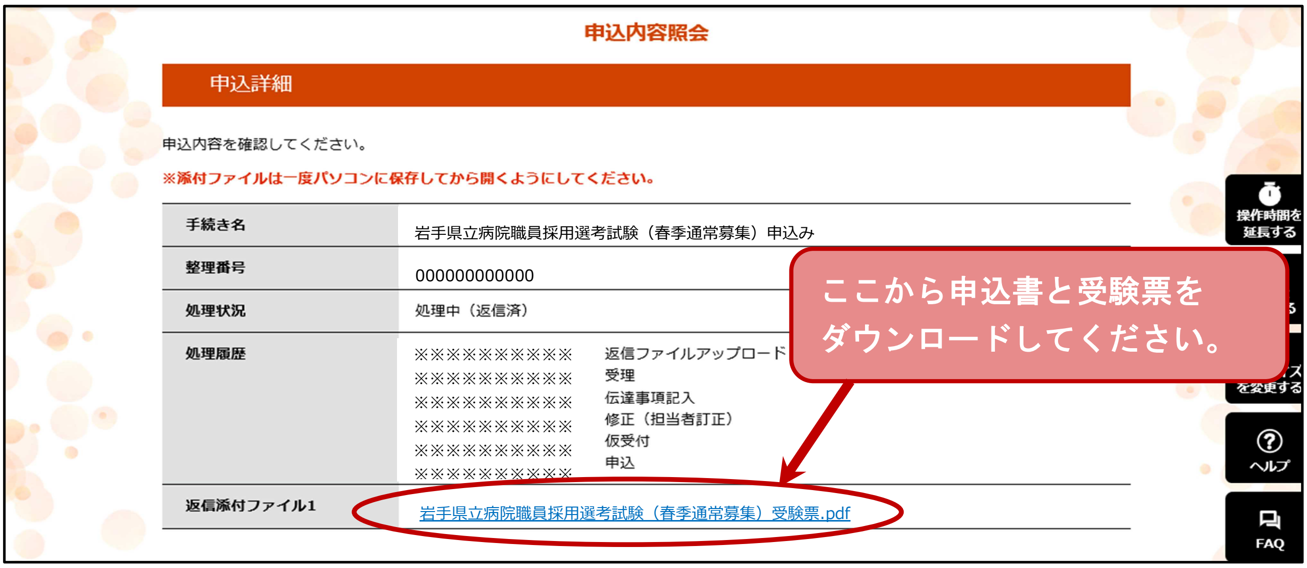

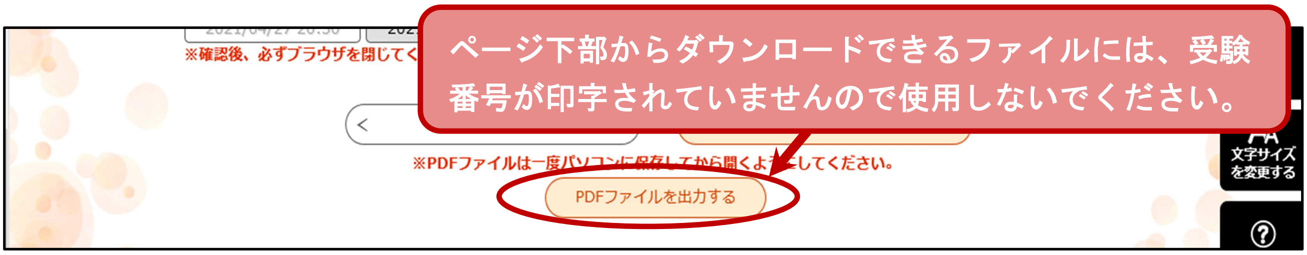

（４）　パソコンに保存したＰＤＦファイルを開き、Ａ４の用紙に申込書と受験票を印刷します。
（５）　以下の通り申込書及び受験票の準備をしてください。なお、記入が必要な欄は、全て黒のボールペンで記入するようにしてください。

① 同じ写真（申込前３か月以内に撮影した上半身・脱帽・正面向きで本人と確認できる縦5cm 横 4cm の写真）を２枚用意し、申込書及び受験票にそれぞれ１枚ずつ貼る。
② 署名記入欄（申込書下段）に、印刷した日と氏名を記入する。
③ 受験票を切り取り線に沿って用紙から切り離す。
　※　「申込書・受験票の準備方法」も併せて参照してください。

（６）　（５）で準備した申込書及び受験票は、第１次試験日に必ず両方を持参してください。

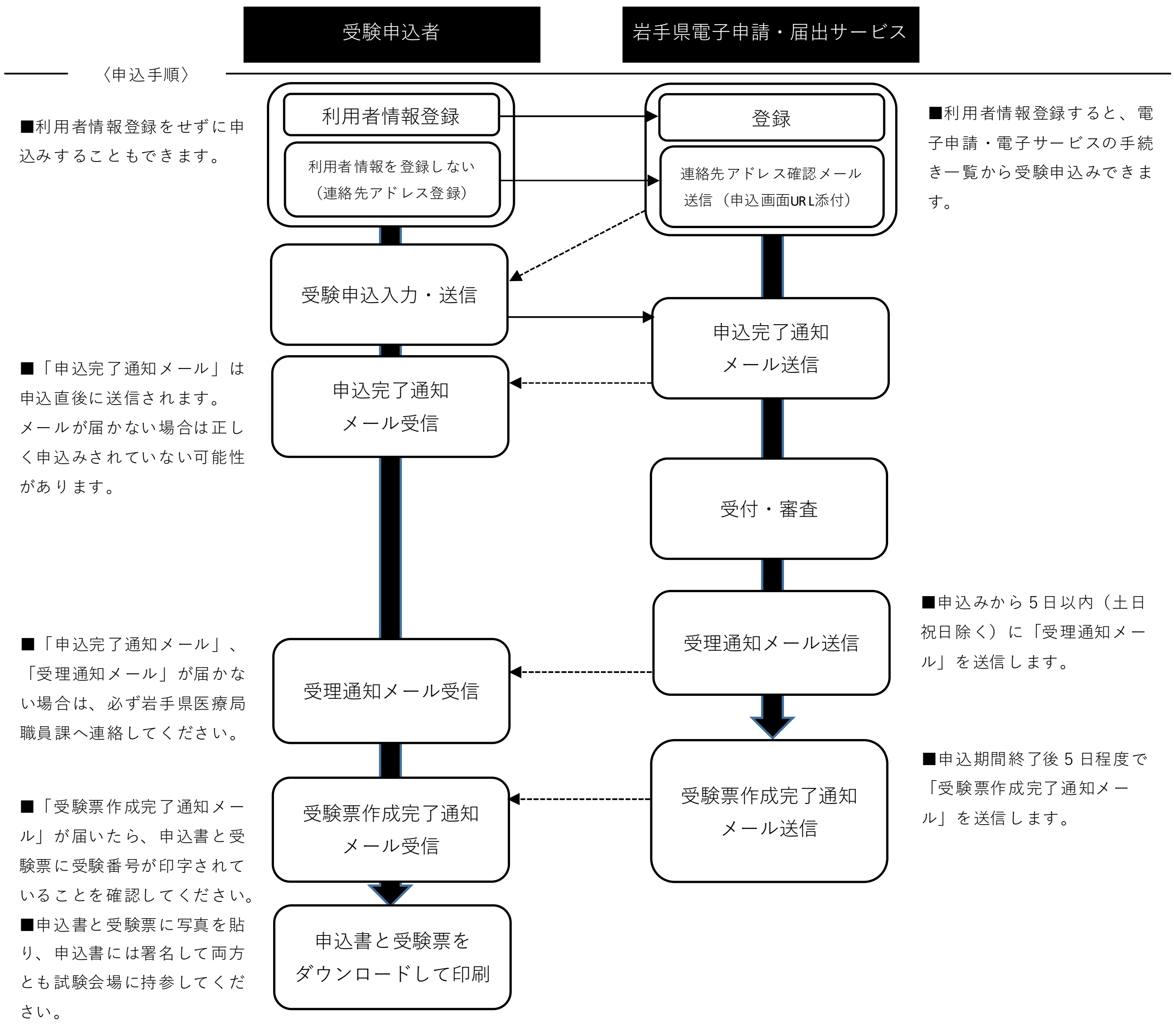

○　申込書・受験票の準備方法

【注意】

申込書と受験票は、必ず【受験票作成完了通知メール】到着後に印刷してください。

それより前に印刷したものには、受験番号が付与されていません。

1　申込書

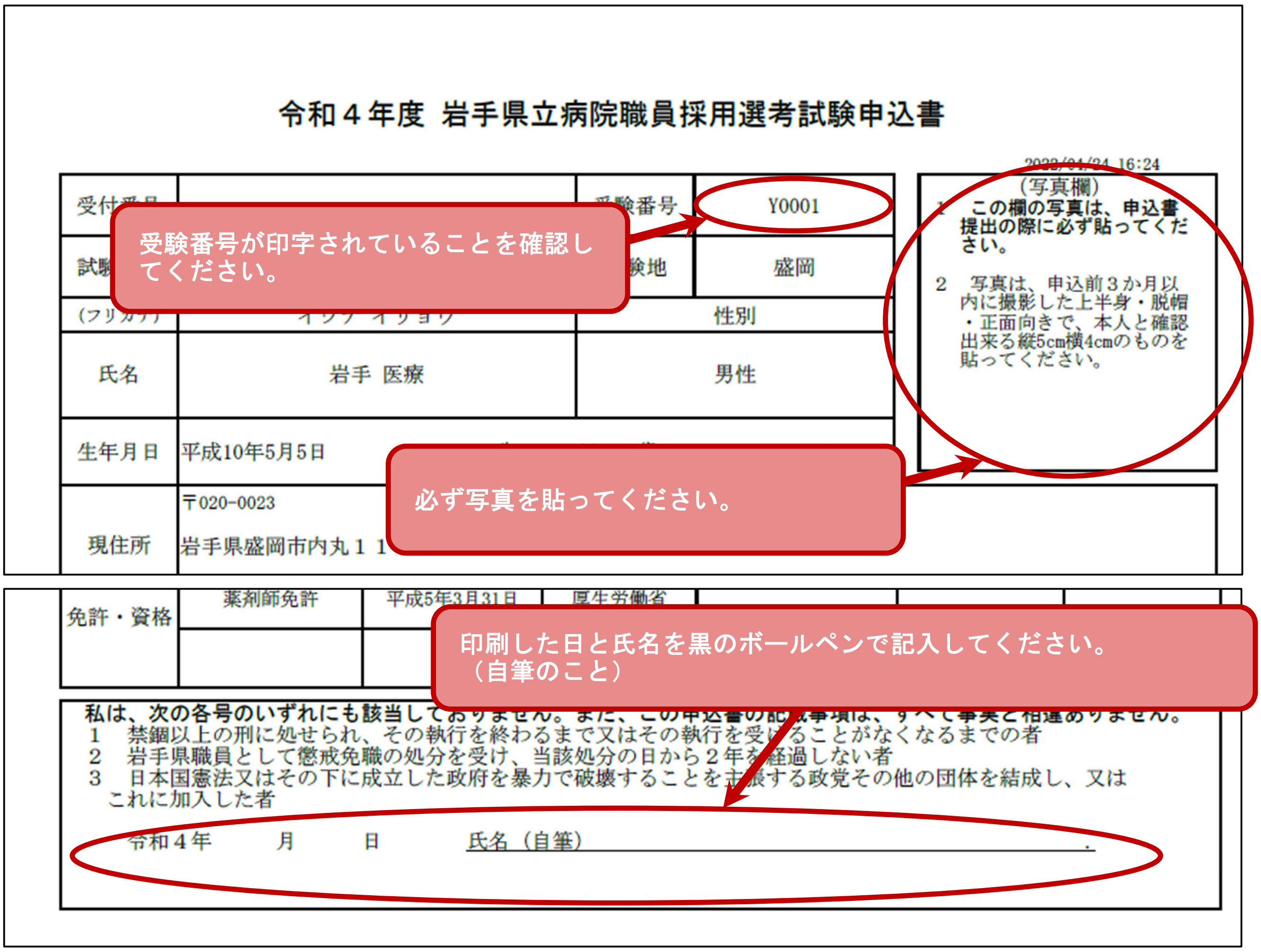

令和４年度 岩手県立病院職員採用選考試験申込書

2022/04/24 16:24

受付番号		受験番号	Y0001
試験		試験地	盛岡
(フリガナ)	イワテ イリョウ	性別	
氏名	岩手 医療	男性	
生年月日	平成10年5月5日		
現住所	〒020-0023 岩手県盛岡市内丸１ 1		

(写真欄)
1 この欄の写真は、申込書提出の際に必ず貼ってください。
2 写真は、申込前３か月以内に撮影した上半身・脱帽・正面向きで、本人と確認出来る縦5cm横4cmのものを貼ってください。

免許・資格	薬剤師免許	平成5年3月31日	厚生労働省

私は、次の各号のいずれにも該当しておりません。また、この申込書の記載事項は、すべて事実と相違ありません。
1　禁錮以上の刑に処せられ、その執行を終わるまで又はその執行を受けることがなくなるまでの者
2　岩手県職員として懲戒免職の処分を受け、当該処分の日から２年を経過しない者
3　日本国憲法又はその下に成立した政府を暴力で破壊することを主張する政党その他の団体を結成し、又はこれに加入した者

令和４年　　月　　日　　氏名（自筆）

2　受験票

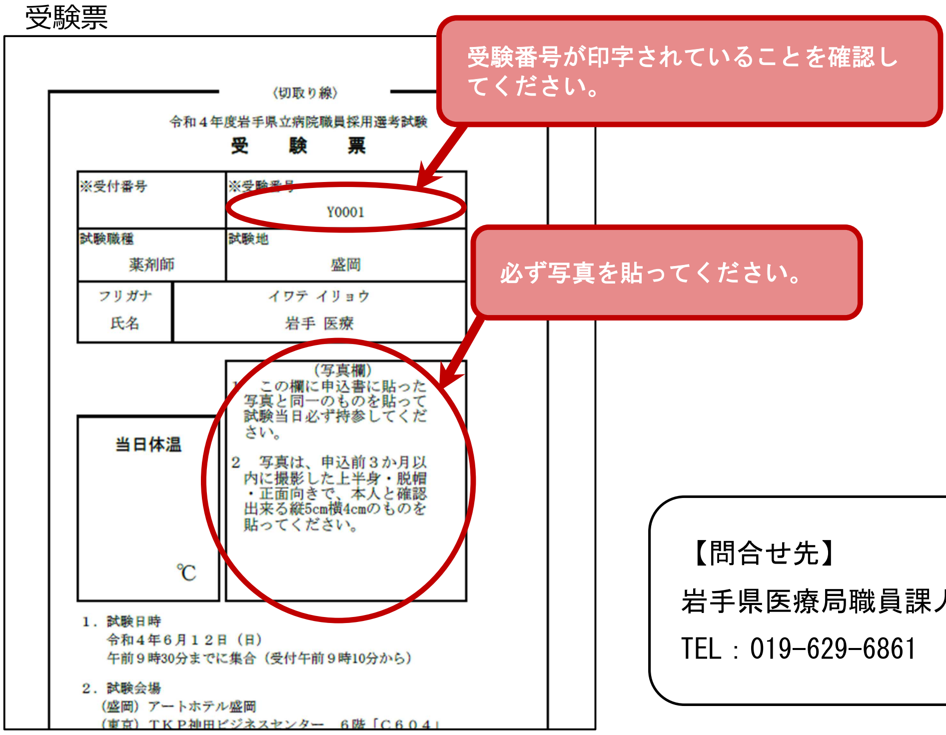

（切取り線）

令和４年度岩手県立病院職員採用選考試験

受　験　票

※受付番号	※受験番号 Y0001
試験職種 薬剤師	試験地 盛岡
フリガナ 氏名	イワテ イリョウ 岩手 医療

当日体温　　℃

(写真欄)
1 この欄に申込書に貼った写真と同一のものを貼って試験当日必ず持参してください。
2 写真は、申込前３か月以内に撮影した上半身・脱帽・正面向きで、本人と確認出来る縦5cm横4cmのものを貼ってください。

1．試験日時
令和４年６月１２日（日）
午前９時30分までに集合（受付午前９時10分から）

2．試験会場
（盛岡）アートホテル盛岡
（東京）ＴＫＰ神田ビジネスセンター　６階「Ｃ６０４」

【問合せ先】

岩手県医療局職員課人事担当

TEL：019-629-6861　E-mail：EA0003@pref.iwate.jp